

坂町病院 だより

「地域住民に親しまれ信頼される病院」を目指し、
当院から地域の方々に健康に関する様々な情報などを
提供していくため、「坂町病院だより」を発行しています。



回
覧

第22号

2021年4月発行

新潟県立坂町病院

〒959-3193 村上市下鍛冶屋589番地
TEL.0254-62-3111 FAX.0254-62-5431
<http://www.iwafune.ne.jp/~sakamachi-hosp/>

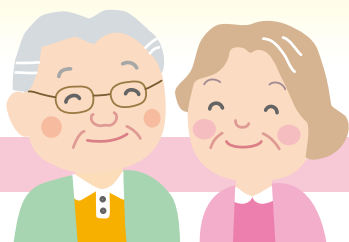

地域の高齢化

坂町病院長 本間 則行



坂町病院を受診していただく患者さんは小児科を除くと年齢層はかなり高齢化しています。坂町病院の近隣の市村では、65歳以上の方の人口に占める割合、すなわち高齢化率は、村上市38.6%、関川村42.2%、胎内市35.7%（いずれも平成31年3月31日現在の住民基本台帳による）です。県平均が31.9%（平成30年）ですので県内でも高齢化がすすんだ地域といえるでしょう。令和2年に順天堂大学がナショナルデータベースを解析した結果によると高齢者の急性期入院の有病率は、年齢の推移に伴いガンが減少していく一方で循環器疾患、脳血管障害などが増加傾向にあり、85歳以上の超高齢者では肺炎が増加してくることが明らかにされています。また、入院患者の併存疾患は、超高齢患者では認知症と肺炎に加えて、骨折と骨粗鬆症も多いことが示されています。実際のところ坂町病院へ急性期入院される方の原因疾患で多いのは、肺炎、心不全、尿路感染症であり、骨折の急性期は中条中央病院、新発田病院へ、脳血管障害の急性期は新発田病院や厚

生連村上総合病院へ入院されていると考えられます。新発田病院で骨折や脳血管障害のため急性期を過ごし、地元の病院での療養を希望する患者さんや家族の方は多いと思います。坂町病院はそうした方の受け入れを積極的に行っています。新発田病院での急性期を過ぎた後、リハビリの継続や内科的病状の調整を目的に坂町病院へ転院していただき、次の段階への調整を坂町病院の医療相談室の看護師や医療ソーシャルワーカーが丁寧に行っています。その後自宅へ戻るか、療養型病院や老人施設へ移動するかは、その方の病状や家庭の事情により千差万別の対応を必要とします。地域の高齢化がすすんでいるため多くの家庭は介護力が不足しており、自宅へ戻るためには様々な工夫が必要です。訪問看護ステーションから訪問看護を受ける方法や当院の訪問診療を利用する方法にて自宅へ戻ることも可能ですので、お困りの家族の方は当院の医療相談室へ問い合わせさせていただきたいと思います。



令和
3年度

新任職員紹介

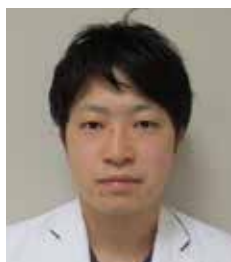

内科医長
佐藤 佑輔

はじめまして。4月より赴任した内科の佐藤佑輔です。
これまで上越地域や新潟市での勤務が多く、直近の3月までは新潟大学医歯学総合病院に勤務していました。坂町病院周辺には公私ともにほとんど来たことがないので、新しい土地での勤務にとてもワクワクしています。地域の皆様が心身ともに健康に過ごすためのサポートをしていきたいと思っています。何か困ったことがあればお気軽に相談してください。これからよろしくお祈いします。



事務長補佐
石田 茂幸

今年度から事務長補佐兼経営課長を務めることになりました石田と申します。坂町病院は2度目の勤務になり、14年前に経営課で経理業務に携わっておりました。当時と今とでは医療体制や経営環境が大きく変わっておりますが、坂町病院の役割には変わりなく地域医療に根差した病院と理解しています。

現在、新型コロナウイルス感染症の感染拡大に伴い日常の生活様式が大きく変わり、地域住民の皆さまもご苦労されているかと思ひます。このような状況であるからこそ、当院の基本理念である「地域住民に親しまれ信頼される病院」を目指して努力してまいります。



診療放射線技師長
丸山 義行

このたび、県立津川病院から転勤し、診療放射線技師長を務めることとなりました丸山義行です。新潟市から毎日通勤しております。

県立坂町病院は「地域住民に親しまれ、信頼される病院」を基本理念に掲げており、地域に根ざした医療を行っている病院と伺いました。私も微力ながら力になりたいと思ひます。患者様の権利を尊重し、信頼関係を大切に、安全で良質な医療の実践に努めていきたいと思ひます。



薬劑部長
丸山 一郎

4月に加茂病院より異動してまいりました。これまで県立病院では、地域医療・中核病院、広域基幹病院、専門病院と幅広く経験を積ませていただきました。(坂町・加茂・柿崎・中央<高田>・新発田・がんセンター・津川・小出) 広域にわたる県立病院で地域事情・役割に応じた、様々な診療科、担当する多くの医師・看護師・医療従事者・関わる医薬品に広く携わることができ、病院薬剤師としての経験を還元しなければという思ひで坂町病院では務めさせていただきます。



看護部長
田村 恵美子

地域の皆様には、日頃から県立坂町病院の診療にご理解とご協力を賜り厚く御礼申し上げます。この度、看護部長に着任いたしました田村恵美子と申します。

当院看護部は「生命の尊厳と人格を尊重し地域住民から信頼される看護を提供します」という理念のもと、患者様とご家族、地域の皆様のお気持ちに寄り添い、安心・安全なケアの提供に努めてまいります。超高齢化社会、人口減少、新型コロナウイルスの感染拡大など、医療・看護を取巻く環境は変化し続けています。質の高い看護を提供し患者様の生活を支えるためには、知識と技術を高めるとともに、変化に柔軟に対応する力が必要と考えます。皆様からのご意見に耳を傾け、地域密着の医療機関として求められている看護の役割を果たせるよう看護師教育に力を注いで参りますので、どうぞよろしくお願い致します。



看護師長
佐藤 陽子

この4月から坂町病院に赴任しました佐藤陽子と申します。県立リウマチセンターより異動して参りました。坂町病院での勤務は今回が初めてとなります。出身地は、十日町市で豪雪、大地の芸術祭などでご存じの方もいるかと思います。

坂町病院は、近隣の病院と協力、連携してこの県北地域の医療を担う役割があります。坂町病院の一員として患者様、ご家族の皆様への対話を心掛け、気配りを忘れずに地域医療に貢献できるよう取り組んでいきたいと思えます。不慣れではありますが、どうぞよろしくお願い致します。

荒川中学校の皆様からメッセージ入り横断幕をいただきました



2月9日、地元の荒川中学校の生徒さんから本間院長に横断幕が寄贈されました。横断幕には全校生徒さんから「新型コロナに負けずがんばって下さい」など当院職員への激励の言葉が書かれています。

横断幕は病院の1階に掲示しており、職員はそのメッセージに励まされています。本当にありがとうございました。



外来診療のご案内

外来診療等担当医師一覧

令和3年4月1日現在

階			月	火	水	木	金	
1階	内科	1診	午前	【総合診療外来】 第1・3週 近 幸吉 第2・4週 佐藤 佑輔	田邊 靖貴 (新患)	鈴木 薫 (新患) 【循環器】	丹呉 益夫 (新患)	島津 翔 (新患)
			午後		杉山 幹也 14:00～ 【肝臓】 再来予約のみ	第1週 鈴木 薫 ペースメーカー外来	安斎 博隆 13:30～ 【消化管】 再来予約のみ	
		2診	午前	本間 則行 (新患)	島津 翔	本間 則行 (新患)	本間 則行	佐藤 佑輔
			午後					
		3診	午前	【循環器】新潟大学	近 幸吉 10:30～	近 幸吉	近 幸吉 10:00～	【循環器】新潟大学
			午後					
	4診	午前	【腎臓・糖尿病外来】 新潟大学	姉崎 一弥	五十嵐 仁 10:00～	五十嵐 仁	姉崎 一弥	
		午後	五十嵐 仁	若林 拓哉		五十嵐 仁 13:10～ 糖尿病透析予防外来 再来予約のみ	若林 拓哉	
	5診 (場所は眼科)	午前				島津 翔		
	フットケア外来			予約のみ		予約のみ		
外科	午前	新潟大学 10:00～	富田 広	富田 広	富田 広	富田 広		
ストーマ外来	10:00～			第2・4週 富田				
整形外科	午前				毎週 高橋 響 第1・3・5週 三輪 仁 第2・4週 佐藤 剛 (新発田病院)			
眼科	午前 午後		上田 潤					
2階	小児科	1診	午前	今田 研生 10:00～	今田 研生 10:00～	今田 研生	今田 研生	今田 研生
		2診	午前	新潟大学	新潟大学		今田 研生	今田 研生
		乳児健診13:30～ 喘息外来14:00～ 予防接種13:30～	午後			今田 研生 (予約制)		
	耳鼻咽喉科	午後			新潟大学	第1週～第4週 今田 研生 (予約制)		
	皮膚科	午前	新潟大学				新潟大学	
	泌尿器科	午前			新潟大学		新潟大学	
	歯科 (日本歯科大学)	全て 予約	義 歯	歯冠修復	口腔外科 初・再診	う触治療 歯周治療	歯内治療	
※ 人間ドック	制	本間 則行	田邊 靖貴	鈴木 薫	丹呉 益夫	島津 翔		

受付時間

内科・外科は、8:00～11:30まで。その他の科はそれぞれ異なりますのでご注意願います。

- 内科 新患受付：月曜は2診のみ、水曜は1・2診、火・木・金曜は1診のみ
その他の外来は再診のみです。
- 外科 月曜は、10:00から診療開始
- 整形外科 受付は、8:00～10:30まで
- 眼科 受付は、午前8:00～10:30まで、午後13:30～15:00まで
- 小児科 月・火曜：2診の大学医師の受付は、8:00～10:30まで
- 耳鼻咽喉科 水・金曜：13:30～15:30まで、診療開始は14:00から
- 歯科 全て予約制。坂町病院の歯科を一度も受診されたことの無い方は紹介状が必要です。

予約変更

予約の変更をしたい時は、午後2時～5時の間に予約診療科へ直接電話でご相談ください。

来院する皆様へのお願い

新型コロナウイルス感染症の院内感染を防止するため、次のことにご協力願います。

- ① 来院時はマスク着用の上、入口で手指消毒をお願いします。
- ② 正面玄関での検温に協力願います。
- ③ 入院患者様への面会をご遠慮願います。

