坂町病院だより

「地域住民に親しまれ信頼される病院」を目指し、
当院から地域の方々に健康に関する様々な情報などを
提供していくため、「坂町病院だより」を発行しています。

第24号
2022年4月発行

新潟県立坂町病院
〒959-3193 村上市下鍛冶屋589番地
TEL.0254-62-3111　FAX.0254-62-5431
http://www.iwafune.ne.jp/~sakamachi-hosp/

医療機関とインターネット利用について

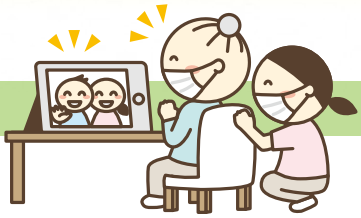

坂町病院長　本間 則行

社会へのインターネットの普及は眼を見張るものがあります。遅ればせながら医療機関内でもインターネットの利用がすすんでいます。当院の1階、2階の外来待合では公衆無線インターネット環境（**WiFi**）が整っています。無料で利用でき、パスワードが待合に掲示されています。診察や会計の待合の間、スマートフォンやタブレットを使用してネットに繋いで、SNSを利用したり、ネットニュースを確認したり、場合によっては仕事をしたりできます。勿論公衆のネット環境ですのでセキュリテイは各自の責任の元で使用していただきたいと思います。さらに、当院ではインターネットを利用した**小児科予約システム**が利用できます。再来患者さんを対象に当日の外来予約、予約確認、取消しが可能となります。利用するためには事前に当院医事受付へ利用申込書を提出していただきます。利用申込書は当院小児科外来受付に用意されており、事前にアカウントを作成し、利用者登録していただきます。待合の時間が短縮でき、利便性が高いと考えられます。ところで、インターネットを使用したリモート診察は、コロナの時代になってから可能となっている医療機関もあり、今後は利用が広がると考えられます。リモート診療は残念ながら当院ではまだ導入されていませんが、糖尿病、高血圧症、高脂血症などの慢性疾患では利便性が高いと考えられますので今後少しずつ整備していく必要があると考えています。コロナの時代となってからは院内感染の防止のため入院患者さんへの面会を厳しく制限する医療機関がほとんどです。当院でも患者さんへの面会は厳しく制限しています。面会が可能となるのは患者さん自身が臨終間近になってからであり、面会できる方は血縁の近い、成人の親族の方に限られ、しかも発熱や体調不良のない方で、面会時間も短時間に限られます。そんな中、この3月末より当院では**院内オンライン面会（予約制）**のしくみを導入しました。家族の方に院内に用意したタブレット端末を使用していただき、部屋にいる入院患者さんと顔を見ながらお話ししていただくものです。面会の方法や申込方法は当院のホームページで案内しておりますのでぜひご利用いただきたいと思います。

その他、患者さんの診察とは直接関係ありませんが医療の世界でもWeb会議、Webでの学会参加が非常に多くなっています。臨場感に欠ける面はありますが、直接会場へ移動する手間が省けて非常に助かっています。また、最新の医療知識を得るために様々なコンテンツを盛り込んだWebセミナーを利用することが多くなりました。一方で、医療機関へのサイバー攻撃により院内の電子カルテが利用できなくなるトラブルも報告されています。今後も私達はインターネットをはじめとするITと良い関係を保ちながら利用を進めていく必要があると感じています。

令和４年度　新任職員紹介

看護部長
遠藤 晶子

みなさんこんにちは。看護部長の遠藤晶子と申します。この春に新発田病院から初めて坂町病院に赴任してきました。坂町病院の基本理念である「地域住民に親しまれ、信頼される病院」を目指して努力して参りますので、どうぞよろしくお願いします。

また、コロナ禍で患者さんと面会ができずに寂しい思いをしている御家族が大勢いらっしゃると思いますが、3月末から開始した院内オンライン面会を是非ご利用いただければと存じます。

診療放射線技師長
竹内 勝彦

このたび、診療放射線技師長として着任しました竹内勝彦です。

1988年の採用で、最初の勤務地が坂町病院でした。以降、何度かの異動を繰り返し、今回5回目の坂町病院になります。旧病院から始まって、現在の病院になり、それから約30年の月日が流れ、さすがに私も建物もくたびれてきたかなぁと感じています。

放射線科として、X線撮影の依頼等については迅速に対応するのはもちろんのこと、患者さんにやさしく接し、なるべく患者さんの手を煩わさないよう、さりげなく手をだしていけたらいいなと思っています。どうかよろしくお願いします。

リハビリテーション技師長
五十嵐 啓子

この度坂町病院に赴任しましたリハビリテーション科の五十嵐です。

３月までは吉田病院に勤務しておりました。出身は新発田です。村上地域には以前住んでいたこともあり、懐かしさがある一方、また新たな気持ちで、患者様に寄り添いながら、より良い医療サービスの提供に努めていきたいと思います。どうぞよろしくお願いいたします。

看護師長
須貝直美

新発田病院より転勤してまいりました４階病棟看護師長の須貝直美と申します。私生活では、子供が小さい頃小児科外来に随分お世話になりました。職員のみなさんがとても優しかったことを覚えております。地元ではありますが、当院で勤務させていただくのは初めてです。不慣れでご迷惑をおかけするかと思いますが、頑張りますのでどうぞよろしくお願い致します。

看護師長
須貝 浩一

新発田病院より転勤してまいりました5階病棟師長の須貝です。今回、初めての異動なのですが、現在、不安と期待でいっぱいの状態です。精一杯頑張りたいと思いますので、よろしくお願いします。

院内オンライン面会（予約制）を開始しました
～ ご来院いただき、画面越しでの面会となります ～

当院では新型コロナウイルス感染症の院内感染防止のため、面会禁止措置を行っておりますが、「院内」からの「オンライン面会」のサービス提供を開始しました。

当院に備付けの機材等を使用して、入院患者様と画面越しではありますが、お顔を見ながらお話しいただけます。なお、院外からの接続には対応しておりませんので、予めご了承ください。

予約電話番号：0254-62-3111（病院代表）　　受付時間：10:00～16:00（平日のみ）

面会時間等	ご予約方法	注意事項
○月～金曜（祝日を除く） 14：00、14：30、15：00 ○1回の面会時間 15分まで ○ご利用いただける方 ご親族3名まで ○回数制限 週1回まで	○電話で「オンライン面会を希望」とお伝えください。入院患者様のお名前と病棟名をお伺いします。 ○希望日の3営業日前までにお申し込みください。 ○1日の予約枠に限りがあるため、ご希望の日時に沿えない場合があります。	○発熱症状がある場合、また、患者様の健康状態等により、面会をお断りする場合があります。 ○面会室は防音構造ではありません。 ○イヤホンマイクをご用意いただきますと、会話しやすくなります。

近副院長が「へき地医療貢献者表彰」を受賞されました

15年以上にわたり、山村・離島等の医療確保に尽力された医師を表彰する「へき地医療貢献者表彰（全国自治体病院開設者協議会・公益法人全国自治体病院協議会主催）」において、令和3年度の受賞者に当院の副院長 近 幸吉 医師が選出されました。

近副院長は、平成4年4月から2年間、県立松代病院で、また、平成8年4月から約25年間にわたり当院で勤務し、医療機関偏在地域において地域医療に尽力してきたことが評価されたものです。

近副院長は表彰を受け「これから訪れる大変革の時代に持続可能な坂町病院の形を追求していきたい」と思いを新たにしていました。

にいがたオレンジドクターに認定されました

当院は、令和4年1月17日付けで「にいがたオレンジドクター（新潟県もの忘れ・認知症対応医療機関）」に認定されました。

認知症は、早期発見・早期対応が大切です。当院では、もの忘れや認知症に関する相談はもちろん、治療や生活サポートに関しても相談に応じていますので、家族だけで抱え込まず早めに相談して下さい。なお、相談は予約制になっていますので、お電話でお問合せ願います。

認定証
Certification

新潟県立坂町病院　殿

貴院を新潟県もの忘れ・認知症対応医療機関
「にいがたオレンジドクター」に認定します

認定期間 令和1年1月17日～令和8年3月31日

令和1年1月27日
新潟県知事　花角　英世

外来診療のご案内

外来診療等担当医師一覧

令和4年4月1日現在

				月	火	水	木	金
1階	内科	1診	午前	【新患・総合診療外来】 第1・3週 近 幸吉 第2・4週 佐藤 佑輔	田邊 靖貴（新患）	鈴木 薫（新患） 【循環器】	津川病院医師（新患）	島津 翔（新患） （新発田病院）10:00～
			午後			第1週 鈴木 薫 ペースメーカー外来	安斎 博隆 13:30～ 【消化器】 再来予約のみ	
		2診	午前	本間 則行（新患・再来）	佐藤 佑輔	本間 則行（新患）	本間 則行	佐藤 佑輔
			午後					
		3診	午前	【循環器】新潟大学	近 幸吉 10:30～	近 幸吉	近 幸吉 10:00～	【循環器】新潟大学
			午後					
		4診	午前	【腎臓・糖尿病外来】 新潟大学	姉﨑 一弥	五十嵐 仁 10:00～	五十嵐 仁	姉﨑 一弥
			午後	五十嵐 仁	池杉 駿生		五十嵐 仁 13:10～ 糖尿病透析予防外来 再来予約のみ	池杉 駿生
	フットケア外来				予約のみ		予約のみ	
	外科		午前	新潟大学 10:00～	冨田 広	冨田 広	冨田 広	冨田 広
	ストーマ外来10:00～					第2・4週 冨田		
	整形外科		午前				毎週 鄭（てい） 賢晧 第1·3·5週 三輪 仁 第2·4週 佐藤 剛 （新発田病院）	
	眼科		午前 午後		上田 潤			
2階	小児科	1診	午前	今田 研生 10:00～	今田 研生 10:00～	今田 研生	今田 研生	今田 研生
		2診		新潟大学	新潟大学		新潟大学	
		乳児健診13:30～	午後			今田 研生（予約制）		
		喘息外来14:00～			今田 研生（予約制）			
		予防接種13:30～					第1～4週 今田 研生（予約制）	
	耳鼻咽喉科14:00～		午後			新潟大学		新潟大学
	皮膚科		午前	新潟大学				新潟大学
	泌尿器科		午前			新潟大学		新潟大学
	歯科（日本歯科大学）		全て予約制	義歯	歯冠修復	口腔外科 初・再診	う触治療 歯周治療	歯内治療
人間ドック				本間 則行	田邊 靖貴	鈴木 薫	津川病院医師	島津 翔

受付時間　内科・外科は、8:00～11:30まで。その他の科はそれぞれ異なりますのでご注意願います。

- ○内　　科　新患受付：月・水曜は１・２診、火・木・金曜は１診のみ（金曜は10:00から診療開始）その他の外来は再診のみです。
- ○外　　科　月曜は、10:00から診療開始
- ○整形外科　受付は、8:00～10:00まで
- ○眼　　科　受付は、午前8:00～10:30まで、午後13:30～15:00まで
- ○小 児 科　月曜：2診の大学医師の受付は、8:00～10:30まで
- ○耳鼻咽喉科　水・金曜：13:30～15:30まで、診療開始は14:00から
- ○泌尿器科　全て予約制。初診の方は、平日の14:00～16:30にお電話で予約をお取りください。
- ○歯　　科　全て予約制。坂町病院の歯科を一度も受診されたことの無い方は紹介状が必要です。

再来予約　再来予約済の方は再来受付機へ。予約以外に受診したい科がある時は受付1・2番窓口へお申し出ください。
予約を変更したい時は、平日の14:00～16:00に各診療科へお電話でご相談ください。

かぜ症状のある方は来院前に電話連絡をお願いします。

発熱、せき、のどの痛み、だるさや味覚・嗅覚異常など、かぜの症状で受診希望の方は、来院前に電話下さるようお願いします。

また、小児科の診察予約サービス（スマイリーリザーブ）にて予約する場合も、発熱、風邪症状があるお子様については、来院前に必ず電話連絡願います。（電話番号：0254－62－3111）